Psaume 89

Rassasie-nous de ton amour, Seigneur : nous serons dans la joie.
Année B - Temps Ordinaire - Dimanche 28

Alexandre et Bénédicte Gérard

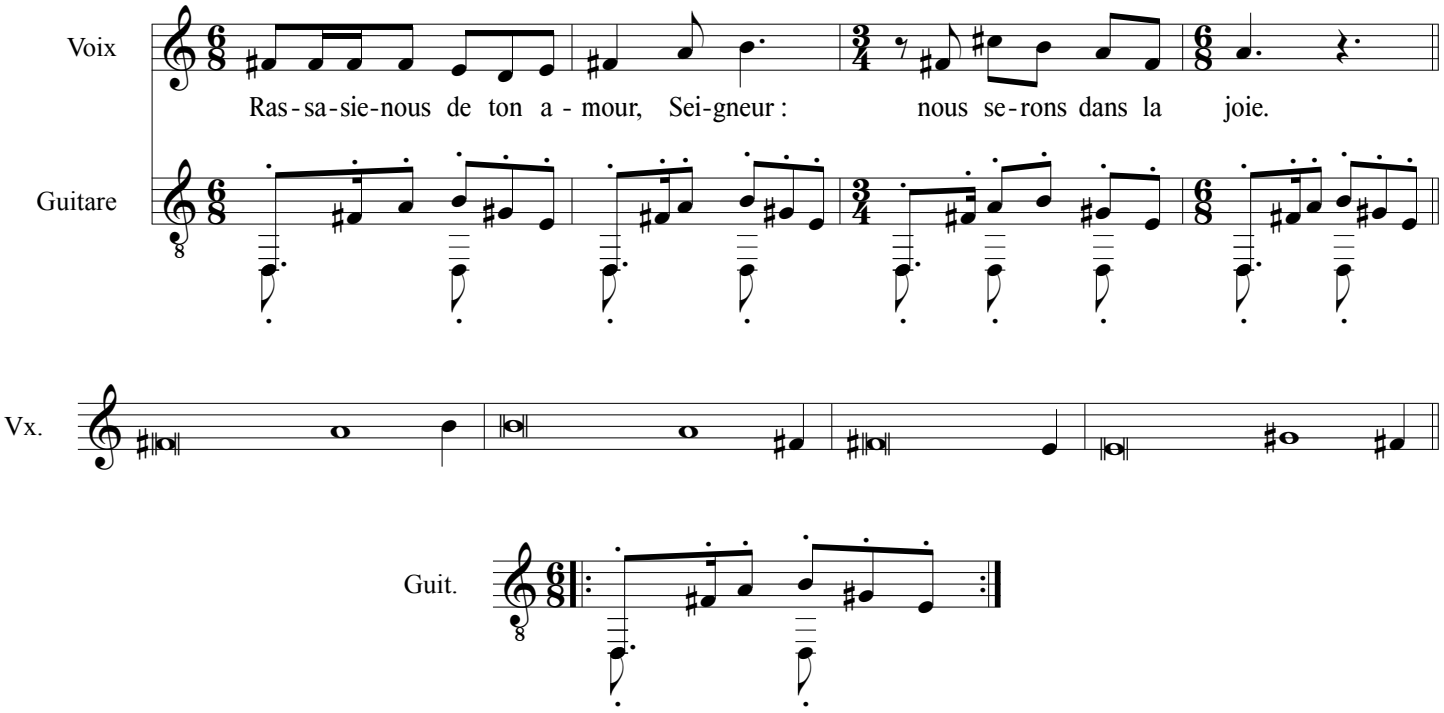

Apprends-nous la vraie mesure de nos jours :
que nos cœurs pénètrent la sagesse.
Reviens, Seigneur, pourquoi tarder ?
Ravise-toi par égard pour tes serviteurs.

Rassasie-nous de ton amour au matin,
que nous passions nos jours dans la joie et les chants.
Rends-nous en joies tes jours de châtiment
et les années où nous connaissions le malheur.

Fais connaître ton œuvre à tes serviteurs
    et ta splendeur à leurs fils.
Que vienne sur nous la douceur du Seigneur notre Dieu !
Consolide pour nous l'ouvrage de nos mains ;
oui, consolide l'ouvrage de nos mains.

© Public Domain
To the extent possible under law, Alexandre & Bénédicte Gérard
had waived all copyright and related or neighboring rights to
Psaume 89 - Rassasie-nous de ton amour, Seigneur : nous serons dans la joie.
This work is published from : France.